



# Catálogo 2026

Fragancias  
que inspiran  
Emociones



 [WWW.PARFUMS.CL](http://WWW.PARFUMS.CL)

 [@PARFUMSCL](https://www.instagram.com/parfumscl)

“La esencia de cada emoción  
Vive en una fragancia”.



# Índice

- 04. Perfumes de Mujer
- 05. Listado de Perfumes Dama
- 06. Perfumes de Hombre
- 07. Listado Perfumes Varón
- 08. Black Parfums
- 09. Red Parfums
- 10. Familias Olfativas
- 12. Mapa de Fragancias Femeninas
- 13. Mapa de Fragancias Masculinas
- 14. Lavit Parfums
- 15. Lavit Edición Carnaval
- 16. Hidra Cream
- 17. Perfumes juveniles Teen Girl
- 18. Perfumes juveniles Teen Boys
- 19. Colonia SPLASH
- 20. Colonias S-400
- 21. Jabones de Glicerina y Barra
- 22. Pack Promocionales
- 23. Línea de Cremas Essien
- 24. Crema Baba de Caracol
- 25. Crema Gusano de Seda
- 26. Crema Perfection
- 27. Crema Propóleo
- 28. Crema Total 5
- 29. Crema Células Madre
- 30. Crema Lift Extreme
- 31. Gel Phytocomplex
- 32. Crema Skin Scrub
- 33. Crema DermaCare
- 34. Línea Capilar Hair Care
- 35. Hair Care Shampoo y Acondicionador
- 36. Máscara Tratamiento
- 37. Aceite Argán Nutritivo Hair Care
- 38. Línea Home Care Difusor y Varillas
- 39. Línea Home Care Spray
- 40. Accesorios y Bolsos Parfums



\$16.000  
100 ML



\$10.000  
50 ML

# Perfumes *De Mujer*



\$6.000  
20 ML



# Listado de Fragancias Femeninas

Aromas inspirados en:

- F01** ●● **PALOMA PICASSO**  
Paloma Picasso / 1984 / Chypre Floral
- F02** ●● **POISON**  
Christian Dior / 1985 / Floral Especiadao
- F03** ●● **OSCAR DE LA RENTA**  
Oscar de la Renta / 1976 / Floral Oriental
- F04** ●● **ANGEL (T. MUGLER)**  
Thiery Mugler/1992/Floral Almizclado
- F05** ●● **CHANEL NO. 5**  
Chanel / 1921 / Floral Aldehídico
- F06** ●● **212 VIP ROSÉ**  
Carolina Herrera / 2014 / Chypre Frutal
- F07** ●● **RALPH**  
Ralph Laurent/ 2000 / Floral Frutal
- F08** ●● **PARADOX (Prada)**  
Prada / 2022/ Oriental Floral
- F09** ●● **TRESOR**  
Lancome/ 1993 / Floral Frutal
- F10** ●● **COCO MADEMOISELLE**  
Chanel / 2002 / Chypre Frutal
- F11** ●● **COCO CHANEL**  
Chanel/ 1984 / Chypre Frutal
- F12** ●● **BLACK OPIUM**  
Ives Saint Laurent/ 2017 / Floral Oriental
- F13** ●● **212 HEROES FOR HER**  
Carolina Herrera/ 2021 / Floral Frutal
- F14** ●● **CH**  
Carolina Herrera/ 2007 / Oriental Cítrico
- F15** ●● **LOLITA LEMPICKA**  
Lolita Empicka/ 1997 / Oriental Frutal
- F16** ●● **ANAIIS - ANAIS**  
Cacharel/ 1978 / Floral Fresco
- F17** ●● **O DE LANCOME**  
Lancome/ 1965 / Cítrico Chypre
- F18** ●● **CAROLINA HERRERA**  
Carolina Herrera/ 1978 / Floral Floral
- F19** ●● **LA BOMBA** Nuevo  
CH/ 2025/ Oriental Floral
- F20** ●● **ETERNITY**  
Calvin Klein/ 1988 / Floral Floral
- F21** ●● **ORGANZA**  
Givenchy / 1996 / Floral Especiadao
- F22** ●● **WOMAN**  
Ralph Laurent/ 2017 / Floral Maderoso
- F23** ●● **MY WAY**  
Giorgio Armani/ 2020 / Floral Oriental
- F24** ●● **BLOOM** Nuevo  
Gucci / 2017/ Floral Maderoso
- F25** ●● **BURBERRY HER**  
Burberry / 2018 / Floral Frutal Ambarado
- F26** ●● **PARIS**  
Yves Saint Laurent / 1983 / Floral Floral
- F27** ●● **BE DELICIOUS**  
Donna Karan / 2004 / Floral Frutal
- F28** ●● **CK ONE**  
Calvin Klein / 1994 / Cítrico Maderoso
- F29** ●● **212 CAROLINA HERRERA**  
Carolina Herrera / 1997 / Floral Floral
- F30** ●● **DEVOTION (D&G)**  
Dolce & Gabbana / 2023/ Cítrico Gourmand
- F31** ●● **EDEN**  
Cacharel / 1994 / Floral Frutal
- F32** ●● **ESCAPE**  
Calvin Klein / 1991 / Floral Frutal
- F33** ●● **LA VIDA ES BELLA INTENSE**  
Lancome / 2015 / Oriental Floral
- F34** ●● **LADY MILLION EMPIRE**  
Paco Rabanne / 2019 / Chypre Floral
- F35** ●● **FLOWER BY KENZO**  
Kenzo / 2000 / Floral Oriental
- F36** ●● **TOMMY GIRL**  
Tommy Hilfiger / 1996 / Floral Verde

- F37** ●● **XS BLACK WOMAN**  
Paco Rabanne / 2007 / Oriental Frutal
- F38** ●● **J'ADORE**  
Christian Dior / 1999 / Floral Frutal
- F39** ●● **BOSS WOMAN**  
Hugo Boss / 2000 / Floral Frutal
- F40** ●● **AMOR AMOR**  
Cacharel / 2003 / Oriental Frutal
- F41** ●● **CAN CAN**  
Paris Hilton / 2007 / Oriental Frutal
- F42** ●● **SCANDAL** Nuevo  
Jean Paul Gaultier / 2017 / Oriental Floral
- F43** ●● **GOOD GIRL**  
Carolina Herrera / 2016 / Oriental Floral
- F44** ●● **OLYMPEA**  
Paco Rabanne / 2015 / Oriental Floral
- F45** ●● **HALLOWEEN**  
Jesús Del Pozo / 1997 / Floral Frutal
- F46** ●● **212 SEXY**  
Carolina Herrera / 2004 / Floral Oriental
- F47** ●● **LA VIDA ES BELLA ROSÉ**  
Lancome / 2019 / Floral Chypre
- F48** ●● **DUENDE**  
Jesús Del Pozo / 1996 / Floral Verde
- F49** ●● **NINA**  
Nina Ricci / 2006 / Oriental Frutal
- F50** ●● **LIGHT BLUE**  
Dolce & Gabbana / 2001 / Cítrico Maderoso
- F51** ●● **SÍ**  
Armani / 2013 / Chypre Frutal
- F52** ●● **ULTRAVIOLET**  
Paco Rabanne / 1999 / Floral Verde
- F53** ●● **EUPHORIA**  
Calvin Klein / 2005 / Oriental Maderoso
- F54** ●● **LADY MILLION**  
Paco Rabanne/ 2010 / Floral Oriental
- F55** ●● **212 VIP**  
Carolina Herrera / 2010 / Floral Frutal
- F56** ●● **MISS DIOR ROSE**  
Christian Dior/ 2020 / Chypre Floral
- F57** ●● **LA VIDA ES BELLA**  
Lancome / 2012 / Chypre Frutal
- F58** ●● **LIBRE (Y.S.L.)**  
Yves Saint Laurent / 2019 / Maderoso Cítrico
- F59** ●● **IDOLE**  
Lancome / 2019 / Chypre Floral
- F60** ●● **ACQUA DI GIOIA**  
Armani / 2010 / Floral Verde
- F61** ●● **LA VIDA ES BELLA L' ELIXIR**  
Lancôme / 2024 / Floral Frutal
- F62** ●● **DOLCE**  
Dolce & Gabbana / 2014 / Floral Frutal
- F63** ●● **LIVE IRRESISTIBLE**  
Givenchy / 2015 / Floral Oriental
- F64** ●● **LA NUIT TRESOR**  
Lancome / 2015 / Floral Oriental
- F65** ●● **FAME**  
Paco Rabanne / 2022 / Floral Maderoso
- F66** ●● **VERY GOOD GIRL**  
Carolina Herrera / 2021 / Floral Frutal



# Perfumes *De Hombre*



# Listado de Fragancias Masculinas

Aromas inspirados en:

- H-01 DRAKKAR NOIR**  
Guy Laroche / 1982 / Fougere Fresco
- H-02 AZZARO**  
Azzaro / 1978 / Fougere Aromático
- H-03 QUORUM**  
Puig / 1982 / Chypre Aromático
- H-04 PACO RABANNE**  
Paco Rabanne / 1973 / Fougere Aromático
- H-05 INVICTUS PLATINUM**  
Paco Rabanne / 2022 / Maderoso Aromático
- H-06 POLO BLUE MEN**  
Ralph Lauren / 2002 / Maderoso Frutal
- H-07 212 HEROES MEN**  
Carolina Herrera / 2021 / Fougere Frutal
- H-08 ARMANI CODE SPORT**  
Giorgio Armani / 2004 / Maderoso Aromático
- H-09 TOMMY**  
Tommy Hilfiger / 1995 / Maderoso Aromático
- H-10 CAROLINA HERRERA**  
Carolina Herrera / 1991 / Maderoso Aromático
- H-11 AGUA BRAVA**  
Puig / 1968 / Fougere Aromático
- H-12 TED LAPIDUS POUR HOMME**  
Ted Lapidus / 1978 / Chypre Maderoso

- H-13 POLO SPORT**  
Ralph Lauren / 1994 / Fougere Aromático
- H-14 212 FOR MEN**  
Carolina Herrera / 1999 / Maderoso Verde
- H-15 SAUVAGE ELIXIR (C. DIOR)**  
Christian Dior / 2021 / Fougere Aromático
- H-16 STRONGER WITH YOU Nuevo**  
Armani / 2017 / Oriental Frutal
- H-17 BURBERRY HERO**  
Burberry / 2021 / Oriental Frutal
- H-18 SAUVAGE**  
Christian Dior / 2015 / Fougere Maderoso
- H-19 FAHRENHEIT**  
Christian Dior / 1988 / Maderoso Floral
- H-20 ACQUA DI GIO PROFONDO**  
Giorgio Armani / 2020 / Cítrico Amaderado
- H-21 ELEMENTS**  
Hugo Boss / 1993 / Maderoso Aromático
- H-22 ACQUA DI GIO**  
Giorgio Armani / 1996 / Maderoso Cítrico
- H-23 HALLOWEEN MAN**  
Jesús Del Pozo / Oriental Maderoso
- H-24 BOSS**  
Hugo Boss / 1998 / Oriental Maderoso
- H-25 212 VIP MEN**  
Carolina Herrera / 2011 / Oriental Maderoso
- H-26 CK ONE**  
Calvin Klein / 1994 / Cítrico Fresco
- H-27 XS BLACK MEN**  
Paco Rabanne / 2005 / Maderoso Frutal
- H-28 EROS**  
Versace / 2012 / Oriental Maderoso
- H-29 ONE MILLION INTENSE**  
Paco Rabanne / 2013 / Oriental Frutal
- H-30 LIGHT BLUE MEN**  
Dolce & Gabbana / 2007 / Maderoso Aromático
- H-31 POLO BLACK**  
Ralph Lauren / 2007 / Fougere Maderoso
- H-32 Y EDT (Y.S.L.)**  
Ives Saint Laurent / 2021 / Fougere Maderoso
- H-33 LE BEU (J.P. GAULTIER)**  
Jean Paul Gaultier / 2019 / Fougere Oriental
- H-34 ONE MILLION**  
Paco Rabanne / 2008 / Maderoso Frutal
- H-35 MYSLF (Y.S.L.)**  
Yves Saint Laurent / 2023 / Amaderado Frutal
- H-36 INVICTUS**  
Paco Rabanne / 2013 / Fougere Oriental
- H-37 ACQUA DI GIO ABSOLU**  
Giorgio Armani / 2018 / Maderoso Cítrico
- H-38 POLO RED**  
Ralph Lauren / 2013 / Fougere Oriental
- H-39 GUCCI GUILTY**  
Gucci / 2011 / Oriental Frutal
- H-40 212 VIP BLACK**  
Carolina Herrera / 2017 / Fougere Oriental
- H-41 BLEU (CHANEL)**  
Chanel / 2010 / Maderoso Cítrico
- H-42 STRONGER WITH YOU INTENSELY Nuevo**  
Armani / 2019 / Oriental Maderoso
- H-43 BAD BOY**  
Carolina Herrera / 2018 / Oriental Especiado
- H-44 PHANTOM**  
Paco Rabanne / 2021 / Fougere Aromático
- H-45 212 VIP BLACK ELIXIR Nuevo**  
CH / 2025 / Fougere Oriental



Elegancia en su máxima expresión. Misteriosa, refinada y magnética. BLACK es el equilibrio perfecto entre sofisticación y carácter, una fragancia diseñada para quienes buscan un aroma con presencia, profundidad y distinción.

## NUEVA LÍNEA

Aromas inspirados en:

- Q 51 Santal 33 / Le Labo
- Q 52 Ombre Leather (2018) / Tom Ford
- Q 53 Silver Mountain Water Edp / Creed
- Q 54 Aventus Edp / Creed
- Q 55 Neroli Portofino / Tom Ford
- Q 56 Born in Roma Uomo / Valentino
- Q 57 Erba Pura / Xerjoff
- Q 58 L'immensité / Louis Vuitton
- Q 59 Marly Althair / Marly **Nuevo**

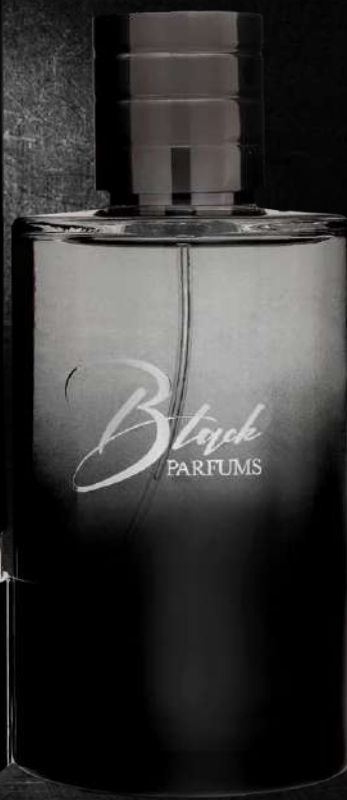



La intensidad que enciende los sentidos. Audaz, envolvente y sofisticada. RED es una fragancia que despierta emociones con su carácter vibrante y seductor. Diseñada para quienes dejan huella, su esencia se fusiona con la piel, revelando un aroma inolvidable.

## NUEVA LÍNEA

Aromas inspirados en:

- Q 01 English Pear and Freesia / Jo Malone
- Q 02 Black Orchid / Tom Ford
- Q 03 Love Don't Be Shy / De Kilian
- Q 04 Soleil Blanc / Tom Ford
- Q 05 Baccarat Rouge / Maison Francis Kurkdjian
- Q 06 Bianco Latte / G. Di Toscana **Nuevo**
- Q 07 Oriana / Marly **Nuevo**
- Q 08 Attrape-Rêves / Louis Vuitton **Nuevo**
- Q 09 Bleecker Street / Bond N°9 **Nuevo**





# Descubre tu **Familia** Olfativa



## **CÍTRICO**

Las fragancias cítricas, antiguas y abundantes, son composiciones basadas en el limón, la bergamota, el pomelo o la mandarina, entre otros cítricos, que se suman a notas aromáticas y ácidas en el caso de las fragancias masculinas y a notas florales en el caso de los perfumes de mujer.



## **FRUTAL**

El grupo olfativo frutal presenta notas de las más diversas frutas, como melocotones, fresas, piñas, melón, sandía, naranjas, o sea todas las frutas que tienen su aroma característico en la pulpa. Las fragancias de este grupo olfativo se reconocen por ser alegres y vibrantes, y por esta razón se encuentran más en los perfumes femeninos joviales.

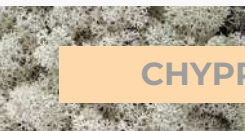

## **CHYPRE**

El nombre de este grupo olfativo proviene de la fragancia Coty Chipre, creada en 1917. Su agudo aroma está basado en la armonía entre el musgo de roble, labdanum, el pachulí y la bergamota.



## **FLORAL**

Este amplio grupo olfativo abarca multitud de composiciones de corazón floral: flor recién cortada, flores con acordes acuáticos, verde o apolvados, además de las variedades floral-afrutada, floral-dulce y floral con aldehídos.



## VERDE

Las fragancias de este grupo desprenden un inconfundible aroma a hojas tiernas y hierba recién cortada, al que en ocasiones se suman el de té verde y de frutas sin madurar. La nota verde infunde frescor y optimismo, evoca lo natural, lo libre y lo juvenil.



## ALMIZCLADO

Lo que conocemos como almizcle o musk, que encontramos en la mayoría de perfumes es un fijador que además tiene un olor muy característico. Es un tipo de aroma que se identifica como animal o amaderado.



## MADEROSO

Una composición que contenga ricas notas amaderadas en el corazón del perfume suele acentuarse con más notas de madera de fondo. El sándalo (cálido y misterioso), el cedro (seco y brusco) y el vetiver, junto a otros tipos de madera exótica y balsámica, se acompañan por lo general de notas cítricas y aromáticas.



## ORIENTAL

Las fragancias orientales, con el ámbar como nota dominante, forman un grupo específico gracias a su gran calidez y a su sensualidad. Son ricas composiciones que incluyen sustancias embriagadoras e intensas como el almizcle, la vainilla, resinas y maderas inusuales, a menudo acompañadas por especias y flores exóticas.

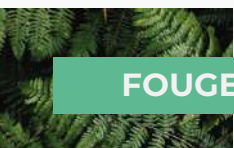

## FOUGERE

Helecho en castellano, designa a aquellos perfumes que evocan el ambiente de un bosque, con acordes de cumarina con lavanda y musgo de encina. Sus aromas son húmedos, frescos, amaderados y verdes con tonos dulces y amargos simultáneamente.



## ALDEHÍDICO

Son compuestos sintéticos que se emplean en la perfumería para crear fragancias con el tipo de olor a limpio o al jabón. El representante más glamoroso de este grupo es el icónico Chanel N°5.

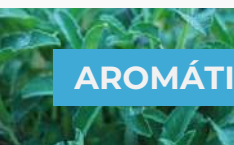

## AROMÁTICO

Las notas aromáticas suelen ser mezclas de salvia, romero, comino, lavanda y otras plantas con un intenso aroma a hierba y a especias. A menudo se combinan con notas cítricas y especiadas. Las composiciones más frecuentes se encuentran en las fragancias para hombres.



## ESPECIADO

Muy rica en especias, éstas incluyen variedades calientes como la canela, clavo de olor y especias finas como el cardamomo y el cilantro. En cuanto al comino, es una especia un poco diferente, porque aporta una nota animal a las composiciones.



# Mapa de Fragancias Femeninas

Ligero

Fresco

Cálido

- **Cítrico Maderoso**  
F 28 CK One  
F 50 Light Blue
- **Cítrico Floral**  
F 17 O de lancome
- **Cítrico Gourmand**  
F 30 Devotion
- **Floral Maderoso**  
F 22 Woman  
F 24 Bloom  
F 65 Fame

- **Floral Verde**  
F 16 O de lancome  
F 36 Tommy Girl  
F 48 Duende  
F 52 Ultra violet  
F 60 Aqua di giogia

- **Floral Floral**  
F 18 Carolina Herrera  
F 20 Eternity  
F 26 Paris  
F 29 212

- **Chypre Floral**  
F 01 Paloma picasso  
F 34 Lady million empire  
F 56 Miss dior  
F 59 Idole

- **Chypre Frutal**  
F 06 212 Vip rose  
F 10 Coco Mademoiselle  
F 11 Coco Chanel  
F 51 Si

- **Chypre Oriental**  
F 57 La vida es bella

## ○ Floral Frutal

- F 07 Ralph
- F 13 212 Heroes for her
- F 27 Be delicious
- F 25 Burberry Her
- F 31 Eden
- F 32 Escape
- F 38 J'Adore
- F 39 Boss Woman
- F 45 Halloween
- F 55 212 Vip
- F 62 Dolce
- F 66 Very good girl
- F 61 La vida es bella L' Elixir

## ○ Floral Aldehídico

- F 05 Chanel N5

## ○ Floral Especiado

- F 02 Poison
- F 21 Organza

## ○ Oriental Cítrico

- F 14 CH

## ○ Floral Oriental

- F 03 Oscar de la renta
- F 12 Black Opium
- F 23 My way
- F 35 Flower
- F 46 212 Sexy
- F 54 Lady million
- F 63 Live Irresistible
- F 64 La nuit tresor

## ○ Oriental Floral

- F 19 La Bomba
- F 33 La vida es bella intense
- F 42 Scandal
- F 43 Good girl
- F 44 Olimpea
- F 58 Libre

## ○ Oriental Maderoso

- F 04 Angel
- F 53 Euphoria
- F 08 Paradox

## ○ Oriental Frutal

- F 15 Lolita Lempicka
- F 37 XS Black woman
- F 40 Amor amor
- F 41 Can can
- F 49 Nina

Intenso



# Mapa de Fragancias Masculinas

## Ligero

- **Fougere Frutal**  
H 07 212 Heroes

- **Cítrico Fresco**  
H 26 CK One

- **Fougere Fresco**  
H 01 Drakkar Noir

- **Fougere Aromático**  
H 02 Azzaro por Homme  
H 04 Paco rabane  
H 11 Agua brava  
H 13 Polo sport  
H 44 Phantom  
H 15 Sauvage Elixir

- **Maderoso Cítrico**  
H 20 Acqua di Gio Profondo  
H 22 Acqua di Gio  
H 37 Acqua di Gio Absolu  
H 41 Bleu Chanel

- **Maderoso Frutal**  
H 06 Polo Blue  
H 27 XS Black  
H 34 One million

- **Maderoso Verde**  
H 14 212 Men

- **Maderoso Floral**  
H 19 Fahrenheit  
H 35 MYSLF

- **Maderoso Aromático**  
H 05 Invictus Platinum  
H 08 Armani Code  
H 09 Tommy  
H 10 Carolina Herrera for men  
H 21 Elements  
H 30 Light Blue Homme

Fresco

- **Chypre Aromático**  
H 03 Quorum

- **Fougere Maderoso**  
H 18 Sauvage  
H 31 Polo Black  
H 32 Y.Y.S.L. Edt

- **Chypre Maderoso**  
H 12 Ted Lapidus

Cálido

- **Oriental Frutal**  
H 16 Stronger With You  
H 17 Burberry Hero  
H 29 One million intense  
H 39 Gucci Guilty

- **Fougere Oriental**  
H 33 Le Beau  
H 36 Invictus  
H 38 Polo red  
H 40 212 vip black  
H 45 212 vip Black Elixir

- **Oriental Especiado**  
H 43 Bad boy
- **Oriental Maderoso**  
H 23 Halloween men  
H 24 Boss  
H 25 212 vip men  
H 28 Eros  
H 42 Stronger With You Intensely

## Intenso

# LAVIT

## Parfums

Aromas inspirados en:



### PACK LAVIT BODY SPLASH +HYDRA CREAM

Fantasy of Love  
Tropical Caribbean  
Sweet Romance

**\$9.000**  
Pack



**FRUITS OF  
SUMMER**  
Escada

**\$5.400**  
210 ml

**\$2.000**  
50 ml



**TROPICAL  
CARIBBEAN  
COCONUT  
PASSION**  
Victoria Secret

**\$5.400**  
210 ml

**\$2.000**  
50 ml



**FOREVER  
YOUNG  
BLACK  
RASPBERRY**  
BBW

**\$5.400**  
210 ml

**\$2.000**  
50 ml



**FRESH  
GARDEN  
ROCK IN RIO**  
Victoria Secret

**\$5.400**  
210 ml

**\$9.000**  
50 ml



**FANTASY  
OF LOVE PINK  
CHIFFON**  
BBW

**\$5.400**  
210 ml

**\$9.000**  
50 ml



**SWEET  
ROMANCE  
SHEER LOVE**  
Victoria Secret

**\$5.400**  
210 ml

**\$2.000**  
50 ml

# LAVIT

## EDICIÓN CARNAVAL

Inspirados en línea Sol de Janeiro

**NUEVA  
LÍNEA  
2026**

\*disponible a partir de Marzo



AMARILLO  
ÁMBAR  
**LAVIT 76**

\$  
100 ml



ROSADO  
FUCSIA  
**LAVIT 59**

\$  
100 ml



MORADO  
LILA  
**LAVIT 71**

\$  
100 ml



ROJO  
CORAL  
**LAVIT 62**

\$  
100 ml



TURQUESA  
**LAVIT 68**

\$  
100 ml

# HYDRA CREAM

Con aceite de  
Lanolina y  
Manteca de  
Karité

Aromas inspirados en:



**TROPICAL CARIBBEAN  
HYDRA CREAM  
COCONUT PASSION  
Victoria Secret**

Bergamota, limón, naranja,  
patchulí, coco, caramelo,  
leche de coco, vainilla,  
sándalo, almizcle blanco y  
vaina de tonka.

\$4.000  
50 ml



**SWEET ROMANCE  
HYDRA CREAM  
SHEER LOVE BODY MIST  
Victoria Secret**

Papaya, toronja roja, limonada  
helada, mango, melón,  
flor de fresa, manzana verde,  
caramelo, sándalo blanco  
y almizcles suaves.

\$4.000  
50 ml



**FANTASY OF LOVE  
HYDRA CREAM  
PINK CHIFFON  
BBW**

Manzana roja, durazno,  
piña, flores de jazmín, lirio  
acuático, pétalos de rosa  
cristalizados, leche de coco,  
vainilla, sándalo cremoso,  
almizcle y tonka

\$4.000  
50 ml



**MANTECA DE KARITÉ**

Posee acción protectora contra  
la sequedad de la piel.  
Estimula el metabolismo de  
las células, ideal para manos  
secas, escamosas y agrietadas.



**ACEITE DE LANOLINA**

El Aceite de Lanolina  
posee propiedades hidrófugas y  
de fácil absorción por la piel,  
dejándola suave e hidratada,  
protegiéndola del aire seco.

# TEEN Girl



Aromas inspirados en:



ARIANA  
GRANDE  
J00  
CLOUD

\$7.400  
50 ml



BRITNEY  
SPEARS  
J01  
FANTASY

\$7.400  
50 ml



SELENA  
GÓMEZ  
J02  
SELENA

\$7.400  
50 ml



VICTORIA'S  
SECRET  
J03  
BOMBSHELL

\$7.400  
50 ml



ARIANA  
GRANDE  
J04  
THANK YOU  
NEXT

\$7.400  
50 ml



KATTY  
PERRY  
J05  
MEOW

\$7.400  
50 ml



ARIANA  
GRANDE  
J06  
SWEET LIKE  
CANDY

\$7.400  
50 ml

# TEEN Boy



**\$7.400**  
50 ml

Aromas inspirados en:

**J07 LEGACY** (Cristiano Ronaldo)  
**J08 SPIRIT OF THE BRAVE** (Neymar Diesel)  
**J09 INVICTUS AQUA** (Paco Rabanne)

Parfums D' Parfums no tiene conexión alguna con las marcas registradas a las que hace referencia

# Colonia SPLASH

Una explosión cítrica-frutal que  
refresca tus días y despierta tus  
sentidos.



**\$5.800**  
500 ml

# Colonia S-400



**\$5.800**  
400 ml

## FRAGANCIAS MUJER

Aromas inspirados en:

- S01 WOMAN
- S02 OSCAR DE LA RENTA
- S03 CHANEL N°5
- S04 TRESOR
- S05 CAROLINA HERRERA
- S06 212 HEROES WOMAN
- S07 ANAIS ANAIS
- S08 O DE LANCOME
- S09 212 CAROLINA HERRERA
- S10 EDEN
- S11 CAN CAN
- S12 OLYMPEA
- S13 C.K. ONE
- S14 JÁDORE
- S15 NINA
- S16 RALPH
- S17 BE DELICIOUS
- S18 LOLITA LEMPICKA
- S19 LA NUIT TRESOR
- S20 TOMMY GIRL
- S21 212 VIP
- S22 AMOR AMOR
- S23 HALLOWEEN
- S24 212 SEXY
- S25 LIGHT BLUE WOMAN
- S26 ACQUA DI GIOIA
- S27 LA VIDA ES BELLA
- S28 GOOD GIRL
- S29 MY WAY (G. ARMANI)
- S30 212 VIP ROSÉ



**\$5.800**  
400 ml

## FRAGANCIAS HOMBRE

Aromas inspirados en:

- S100 PHANTOM
- S101 AZZARO
- S102 SAUVAGE
- S103 TOMMY
- S104 PACO RABANNE
- S105 CAROLINA HERRERA
- S106 AGUA BRAVA
- S107 ONE MILLION
- S108 HUGO BOSS MEN
- S109 POLO SPORT
- S110 212 VIP MEN
- S111 XS BLACK MEN
- S112 ACQUA DI GIO
- S113 212 FOR MEN
- S114 INVICTUS
- S115 POLO BLUE MEN
- S116 POLO RED
- S117 BAD BOY

# Línea Baño Jabón

Aromas inspirados en:

## JABÓN GLICERINA HOMBRE

W 422 ACQUA DI GIO  
W 425 212 VIP MEN  
W 434 ONE MILLION  
W 436 INVICTUS

## JABÓN BARRA HOMBRE 100 GR

H 22 ACQUA DI GIO  
H 34 ONE MILLION  
H 36 INVICTUS

## JABÓN GLICERINA MUJER

W305 CHANEL N°5  
W307 RALPH  
W309 TRESOR  
W318 CAROLINA HERRERA  
W328 C.K.ONE  
W336 TOMMY GIRL  
W340 AMOR AMOR  
W343 GOOD GIRL  
W345 HALLOWEEN  
W346 212 SEXY  
W357 LA VIDA ES BELLA

## JABÓN BARRA MUJER 100 ML

F07 RALPH  
F46 212 SEXY C. HERRERA  
F57 LA VIDA ES BELLA

**\$3.600**  
250 ml

**\$3.600**  
250 ml

**\$2.000**  
100 gr

**\$2.000**  
100 gr

# Pack Promocional



**\$13.000**  
Pack

**PACK PROMOCIONAL**  
**CREMA CORPORAL 250 ML + PERFUME 50 ML**

Aromas inspirados en:

- W 005 CHANEL N°5
- W 007 RALPH
- W 009 TRESOR
- W 018 CAROLINA HERRERA
- W 028 C.K. ONE
- W 036 TOMMY GIRL
- W 040 AMOR AMOR
- W 043 GOOD GIRL
- W 045 HALLOWEEN
- W 046 212 SEXY
- W 057 LA VIDA ES BELLA



**\$5.000**  
250 ML



**\$4.000**  
100 ML

**After Shave Hombre**  
**100 ml**

Aromas inspirados en:

- W 106 POLO BLUE
- W 114 212 FOR MEN
- W 118 SAUVAGE
- W 122 ACQUA DI GIO
- W 124 BOSS
- W 127 XS BLACK MEN
- W 134 ONE MILLION
- W 136 INVICTUS

**PACK PROMOCIONAL**  
**AFTER SHAVE HOMBRE 100 ML**  
**+ PERFUME 50 ML**



**\$12.000**  
Pack



# ESSIEN



**CRUELTY  
FREE**

Productos no testados  
en animales

Conoce toda una línea de productos  
para el cuidado de tu piel y tu cuerpo,  
con ingredientes naturales que aportan  
más eficacia a su uso.



POSEE  
VITAMINA E

CREMA RECONSTITUYENTE

# Baba de CARACOL



\$10.000  
50 gr

- +REGENERA
- +REVITALIZA
- +CORRIGE
- +CON VITAMINA E
- +APORTA COLÁGENO Y ELASTÍNA



**CRUELTY  
FREE**

Productos no testeados  
en animales

## CREMA PARA EL ROSTRO

Crema de alto poder reconstituyente. Logra una piel sin imperfecciones. Remueve las células y tejido muerto. Regenera y revitaliza la piel a nivel celular. Corrige marcas y estrías. FASE GRASA 18%

## CONSEJOS

De uso diario. Funciona como ayuda al tratamiento reductivo del acné. Mejora la elasticidad de la piel, por lo que evita la aparición de arrugas y estrías.

## TIPO DE PIEL

Normal a mixta y grasa. Aplicar en rostro, cuello, estrías, cicatrices y marcas.



# CREMA ULTRA REGENERADORA

# Gusano DE SEDA



\$9.000  
50 gr

Aporta brillo y suavidad e hidratación  
Evita el envejecimiento de la piel

## CONSEJOS

Recomendamos utilizarla diariamente 2 veces por día. Favorece las pieles sensibles, secas, irritadas y desnutridas. Restablece la hidratación evitando su envejecimiento. FASE GRASA 15%.

## TIPO DE PIEL

Para todo tipo de piel. Aplicar en rostro, cuello, manos, rodillas y codos.



**CRUELTY  
FREE**

Productos no testeados  
en animales

CREMA ULTRA  
REGENERADORA

# Perfection



CONTIENE  
VITAMINA C



\$15.000  
50 gr

- +CONTIENE VITAMINA C
- +DESPIGMENTANTE
- +CON FILTRO SOLAR



**CRUELTY  
FREE**

Productos no testeados  
en animales

## CONSEJOS

Utilizarla diariamente 2 veces por día. Previene los daños causados por la radiación UV. Recomendamos no exponerse al sol durante el tratamiento blanqueador.

## TIPO DE PIEL

Normal a mixta, grasa y normal. Aplicar en rostro y cuello.

## TRATAMIENTO COMPLEMENTARIO

Crema Essien  
Dermacare FPS 50





CON EXTRACTO  
DE PROPÓLEO

# CREMA DE Propóleo

## Crema multifunción con extracto natural de propóleo.

Regula el metabolismo celular y la cicatrización, además estimula la formación de las fibras colágenas en la piel. Restaura la suavidad y la elasticidad de la piel.

Fortalece la resistencia de la piel frente a los cambios climáticos.



\$8.000  
50 gr

- +REPARA LA PIEL SECA
- +BRINDA SUAVIDAD Y ELASTICIDAD
- +PROPIEDADES CICATRIZANTES
- +REGENERADORA DE TEJIDOS

## CONSEJOS

Crema de uso diario. Posee cualidades cicatrizantes y antiinflamatorias. Sus características antibióticas, antifúngicas y antibacteriana ayudan a tratar pieles grasas propensas a generar acné. FASE GRASA 15%.

## TIPO DE PIEL

Seca, mixta y normal. Aplicar en manos, cuerpo y rostro.



**CRUELTY  
FREE**

Productos no testeados  
en animales

# CREMA Total 5



CREMA  
FACIAL



CONTIENE  
ALOE VERA

Crema para el rostro con 5 beneficios en una sola aplicación. Con una fórmula de rápida absorción. Uso diario de día o de noche.



\$9.000  
50 gr

**1. HUMECTA 2. REAFIRMA**  
**3. REJUVENECE 4. SUAVIZA 5. NUTRE**

## CONSEJOS

Crema de uso diario. Posee Aloe Vera y Focus Vesiculosus que hidratan y humectan la piel rejuveneciéndola y atenuando los rastros de la edad. FASE GRASA 16%.

## TIPO DE PIEL

Seca a mixta. Aplicar en rostro y cuello.



**CRUELTY  
FREE**

Productos no testeados  
en animales



CON  
VITAMINA A

CREMA DE

# Células Madre



\$12.400  
50 gr

## Crema con tratamiento ANTI-EDAD

Crema facial activante de noche con Retinol Microencapsulado.

Posee un poder auto regenerante único para reparar el tejido dermico.

## CONSEJOS

Crema de uso nocturno. Evita que las células nuevas envejecan de manera rápida. Cierra los poros, lo que permite mantener la piel hidratada por más tiempo. Tiene efectos antioxidantes.  
FASE GRASA 15%.

## TIPO DE PIEL

Todo tipo de piel. Aplicar en rostro y cuello



**CRUELTY  
FREE**

Productos no testados  
en animales



USO DE DÍA  
Y DE NOCHE

# Lift Extreme



\$8.000  
15 gr

## Crema con Ácido Hialurónico

Crema contorno de ojos para tratamiento de  
relleno y remoción de líneas de expresión.

### CONSEJOS

Utilizarla diariamente 2 veces por  
día Aplicar dando pequeños golpes  
en el contorno de los ojos. Su  
componente de Ácido Hialurónico  
mantiene la piel firme y elástica.  
FASE GRASA 10%

### TIPO DE PIEL

Todo tipo de piel. Aplicar en  
contorno de ojos, párpados y/o  
fisuras alrededor de la boca.



**CRUELTY  
FREE**

Productos no testeados  
en animales

# Phytocomplex

CONTIENE  
ARNICA



CONTIENE  
CASTAÑO  
DE INDIAS



CONTIENE  
MENTOL



## CONSEJOS

Gel de uso diario y al menos 2 veces al día. Masajear de manera circular y desde abajo hacia arriba. Su aplicación es recomendable para después de la ducha y en la noche

## TIPO DE PIEL

Todo tipo de piel.  
Aplicar en toda la piel, piernas y glúteos principalmente

**\$7.000**  
150 ml



**CRUELTY  
FREE**

Productos no testeados  
en animales

## GEL ANTI-CELULITIS REAFIRMANTE

PROPIEDADES  
ANTIINFLAMATORIAS  
Y ANALGÉSICAS

- +PROTEGE LA PARED VENOSA
- +REDUCE HINCHAZÓN
- +ESTIMULA LA CIRCULACIÓN
- +DISMINUYE LA FRAGILIDAD CAPILAR
- +CONTIENE ÁRNICA
- +CONTIENE CASTAÑO DE INDIAS



# Skin Scrub

## CREMA EXFOLIANTE CHOCOLATE / CANDY

**Hidrata y nutre la piel**  
**Elimina células muertas**  
**Previene la aparición del acné**

### LIMPIEZA COTIDIANA

Sin efecto graso. Base gel que combina el hibiscus, verbena y polímeros de silicona especiales y difusores ópticos para reducir la apariencia de los poros muy abiertos.

### MODO DE USO

Recomendamos utilizar durante el baño. 1 vez por semana, masajeando sobre la piel en forma circular.  
FASE GRASA 15%.



CON PARTÍCULAS  
DE CUESCO  
DE DURAZNO



**CRUELTY  
FREE**

Productos no testeados  
en animales



CON FILTRO  
SOLAR Y ALOE  
VERA

# Dermacare

## PROTEGE Y HUMECTA TU PIEL

Dermacare ofrece una protección óptima para la piel frente a radiaciones UVA y UVB que son las principales responsables del envejecimiento prematuro al momento de exponerse al sol.

Previene manchas ocasionadas por el sol proporcionando además humectación a su piel

**FPS 50** 

**CONTIENE  
ALOE VERA**



### CONSEJOS

Recomendamos aplicar sobre piel seca de manera generosa 30 minutos antes de tomar baño de sol. En exposiciones prolongadas y especialmente después del baño volver a aplicar. FASE GRASA 11%.



**CRUELTY  
FREE**

Productos no testeados  
en animales

# LÍNEA HAIRCARE

Con Aceite de

## ARGÁN

From Morocco



# Shampoo Acondicionador ARGÁN

\$6.000  
500 ML

HAIR CARE  
ACONDICIONADOR  
500 ML



HAIR CARE  
SHAMPOO  
500 ML

\$6.000  
500 ML

## HUMECTA Y VITALIZA

Disfruta las propiedades del aceite de Argán, ideales para tu cabello, lo suaviza, nutre las raíces y previene las puntas abiertas.

Aplicarlo como tratamiento capilar. Los beneficios del aceite de Argán son extraordinarios, aportan brillo y resistencia al cabello seco, apagado y quebradizo.



**CRUELTY  
FREE**

Productos no testados  
en animales



# Máscara

## DE TRATAMIENTO CUIDADO INTENSIVO PARA TU CABELLO



**Rica en nutrientes** tales como la vitamina E, omega 3 y omega 9, ácidos grasos. La formula del aceite de Argán es un tratamiento acondicionante intensivo que hidrata y restaura el balance de hidratación natural del cabello.

Ayuda a reestructurar la película protectora del cabello, dejándolo brillante, manejable y con fuerza extra.

### MODO DE USO

Aplicar después del lavado, distribuir de medio a punta. Esperar entre 5 a 10 minutos y enjuagar bien. Aplicar unas gotas del Aceite de Argán después para una completa hidratación y efecto reparador.



**CRUELTY  
FREE**

Productos no testeados  
en animales

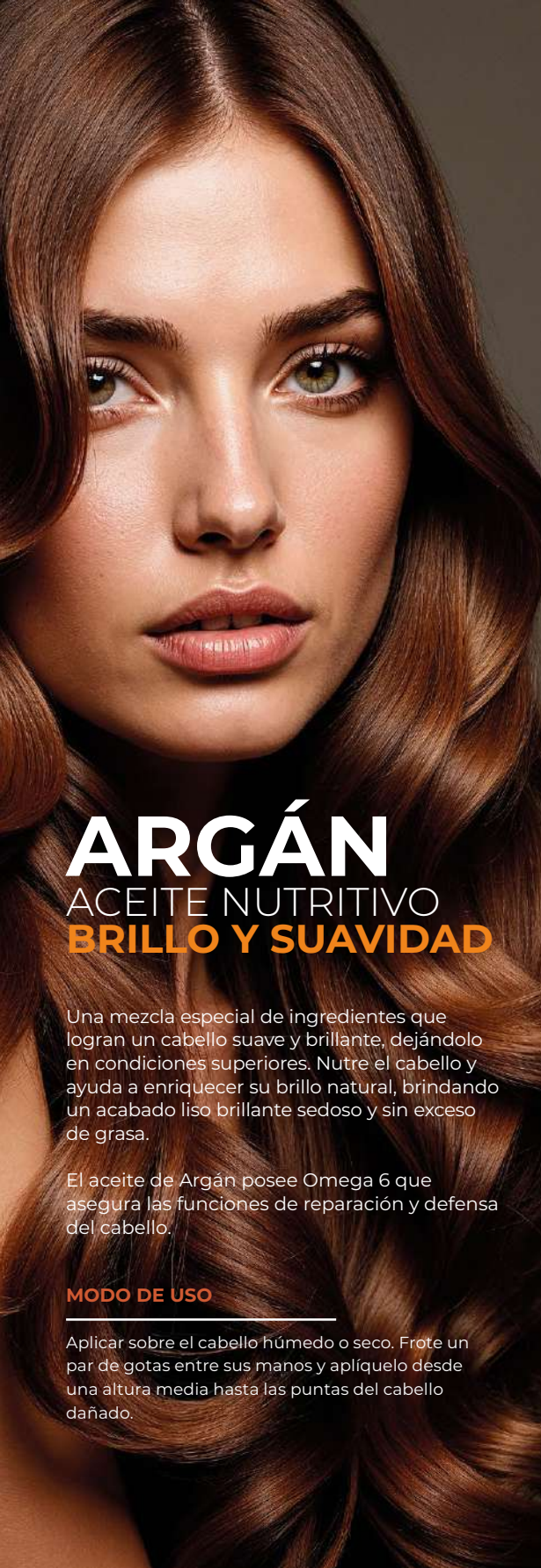

# ARGÁN

## ACEITE NUTRITIVO

### BRILLO Y SUAVIDAD

Una mezcla especial de ingredientes que logran un cabello suave y brillante, dejándolo en condiciones superiores. Nutre el cabello y ayuda a enriquecer su brillo natural, brindando un acabado liso brillante sedoso y sin exceso de grasa.

El aceite de Argán posee Omega 6 que asegura las funciones de reparación y defensa del cabello.

#### MODO DE USO

Aplicar sobre el cabello húmedo o seco. Frote un par de gotas entre sus manos y aplíquelo desde una altura media hasta las puntas del cabello dañado.



\$7.000  
100 ml



**CRUELTY  
FREE**

Productos no testeados  
en animales

# Home CARE

¡Sumérgete en la experiencia  
aromática de **Briza Parfums!**

Difusor Varillas Variedades:

**Hogar dulce hogar**  
**Sinfonía aromática**  
**Susurros del bosque**

Cada difusor viene con varillas que absorben y liberan gradualmente la fragancia.  
Colócalo en tu sala de estar, dormitorio, baño o incluso en tu área de trabajo. ¡El aroma se extenderá suavemente por todo el ambiente!



**\$15.000**  
150 ml



**\$15.000**  
150 ml



**\$15.000**  
150 ml



# Home CARE

## AMBIENTADOR SPRAY

El ambientador en spray de aromas "Briza Parfums" es una solución práctica y versátil para refrescar el aire y las telas.

Su fórmula permite una distribución rápida y uniforme del aroma, proporcionando una fragancia instantánea y duradera.

Ideal para todo uso, este aromatizante en spray es perfecto para refrescar ambientes, cargarse de una fragancia placentera o revitalizar sus telas favoritas.

## Variedades

**Hogar dulce hogar**  
**Sinfonía aromática**  
**Susurros del bosque**



**\$5.400**  
Recarga  
350 ml



**\$2.000**  
50 ml



**\$10.000**  
350 ml



**\$10.000**  
350 ml



**\$10.000**  
350 ml

# BOLSOS

## TE ACOMPAÑAMOS DONDE SEA

### Bolso Neceser Parfums

Variedad de colores  
Largo 20 cms, Alto 12 cms,  
Ancho 11 cms

● 0-41 ● 0-44 ● 0-42

C/U  
4.400  
\$



C/U  
6.400  
\$



### Bolso Juvenil

Largo 20 cms, Alto 15 cms,  
Ancho 4 cms

● 0-12 ● 0-10 ● 0-11

### Bolso Viajero

Variedad de colores  
Largo 29 cms, Alto 17 cms,  
Ancho 14 cms

● 0-61 ● 0-64 ● 0-62

C/U  
5.000  
\$



c/u  
7.800  
\$

### Bolso Grande

Variedad de colores  
Largo 50 cms, Alto 32 cms,  
Ancho 18 cms

● 0-32 ● 0-31



c/u  
15.800  
\$

### Mochila Elegante Parfums

Largo 28 cms, Alto 40 cms,  
Ancho 20 cms

● 0-73 ● 0-76 ● 0-77



c/u  
7.000  
\$

### Bolso Tipo Benetton Parfums

Variedad de colores  
Largo 31 cms, Alto 26 cms,  
Ancho 15 cms

● 0-01 ● 0-04 ● 0-02





## ¿QUIERES UNIRTE A NUESTRA FAMILIA?

### BENEFICIOS

CAPACITACIONES CONSTANTES  
ACTUALIZACIÓN MENSUAL DE OFERTAS  
PREMIOS POR COMPRAS

### ¿CÓMO ME INCORPORO?

CONTACTA A LA DUEÑA/O DE ESTE CATÁLOGO Y TE DIRÁ  
CUALES SON LOS PASOS DIRECTOS A SEGUIR PARA  
QUE PUEDAS INCORPORARTE A SU RED COMERCIAL





*parfums  
d'parfums*

## ESTE CATÁLOGO

PERTENECE A: \_\_\_\_\_

NÚMERO DE CONTACTO: \_\_\_\_\_

 [WWW.PARFUMS.CL](http://WWW.PARFUMS.CL)

 @PARFUMSCL



“La esencia de cada emoción  
Vive en una **fragancia**”.

